

# Resumo da Regularidade do(a) Estudante no Enade das Licenciaturas

## Avaliação Teórica - AT e Avaliação da Prática - AP

Estudantes habilitados e inscritos por Processo Avaliativo	Questionário do Estudante	Prova	Questionário de AP do Estudante	Instrumento de AP do Supervisor
AT	✓	✓		
AP	✓		✓	✓
AT e AP	✓	✓	✓	✓

Se o estudante inscrito na AP ou em ambas precisar da Colação de Grau Extemporânea antecipada?

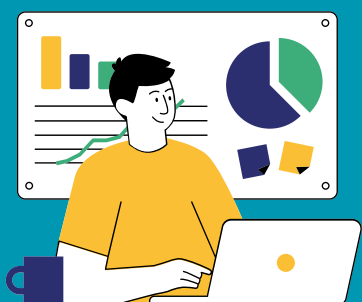

COORDENADOR(A)

Para ateste de sua Regularidade, o(a) Coordenador(a) deve verificar se todos os respectivos instrumentos e ações foram preenchidos e realizadas. No caso da AT, lembrar-se do Registro de Presença na Prova, via Código Alfanumérico. E atentar-se à Instrução Normativa nº 001/2023 SUPAC



PI/ NAACG